

Grunneiere, naboer og øvrige berørte på Ingeberg

Deres ref.:

Vår ref:  
Jan Tore Sagbakken  
Tlf:  
20/3553(79)

Arkiv:  
/L80/  
9120/24  
-

Dato:  
07.02.24

## INGEBERG INFRASTRUKTUR - INFORMASJON OM TRAFIKKAVVIKLING OG STATUS PÅ ARBEIDENE

Arbeidene på Ingeberg går fremover, selv om vinteren har gitt oss noen utfordrende dager. Omfanget av arbeidene i Gåsbuvegen ble mer omfattende enn planlagt, da vi måtte skifte ut vann og avløpsledninger på grunn av dårlige grunnforhold. Vi har også hatt stopp på grunn av streng kulde.

Som varslet i oktober, vil Gåsbuvegen fortsatt være stengt for gjennomkjøring. Den vil ikke bli permanent åpnet før anlegget står ferdig høsten 2024.

### Trafikkavvikling:

Fortsatt stenging av Gåsbuvegen fører til ulemper i form av omkjøringer. Omkjøring til Gåsbu og Øvre Vang er via Midtvangvegen. (se kart)

Beboere i Krokstien og i Imerslundmarka må kjøre via Imerslundmarka og Bjørgedalsvegen for å komme til Hamar.

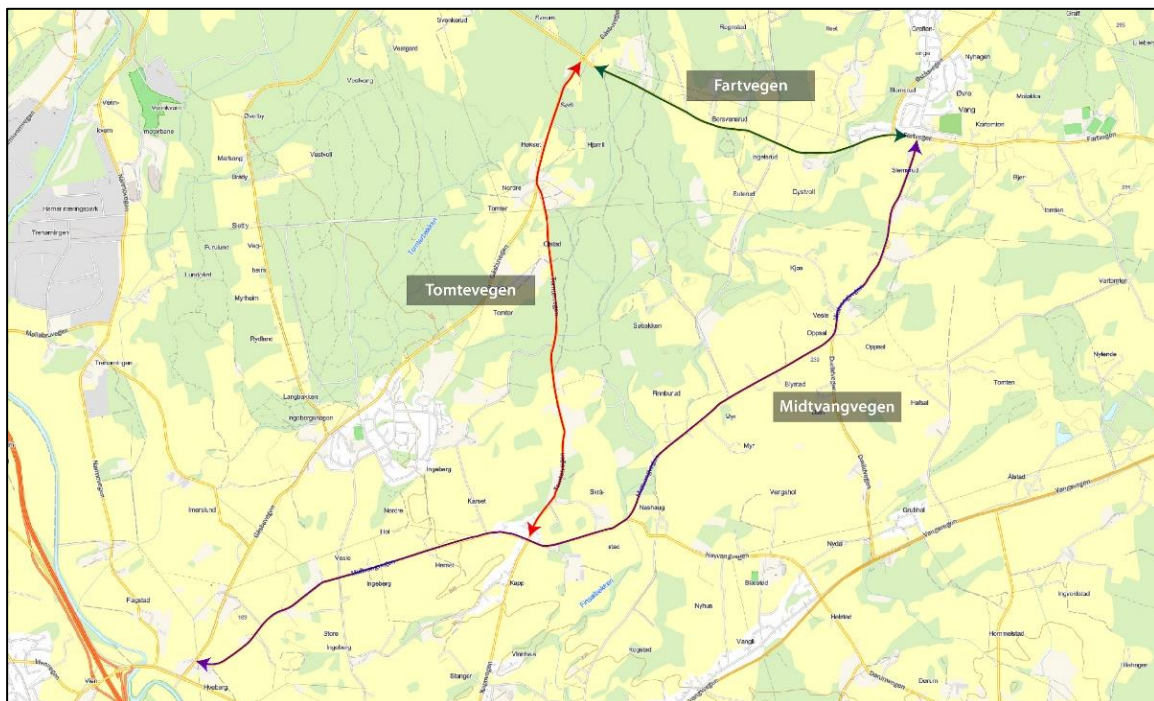

> Hamar kommune  
> By, miljø og arbeid  
> Teknisk drift

Besøksadresse:  
Postadresse:  
Postboks 4063, 2306 Hamar

Telefon: +47 62 56 30 00  
postmottak@hamar.kommune.no  
Org. nr.: 970 540 008  
www.hammar.kommune.no

Det er etablert en midlertidig korttidsparkering ved Imerslundmarka 15, slik at foreldre og foresatte skal kunne levere og hente barn ved Ingeberg skole. Fra denne parkeringsplassen vil man kunne gå på en midlertidig anlagt gang- og sykkelveg inn i Gåsbuvegen og videre til Ingeberg skole/Flekkenga barnehage.

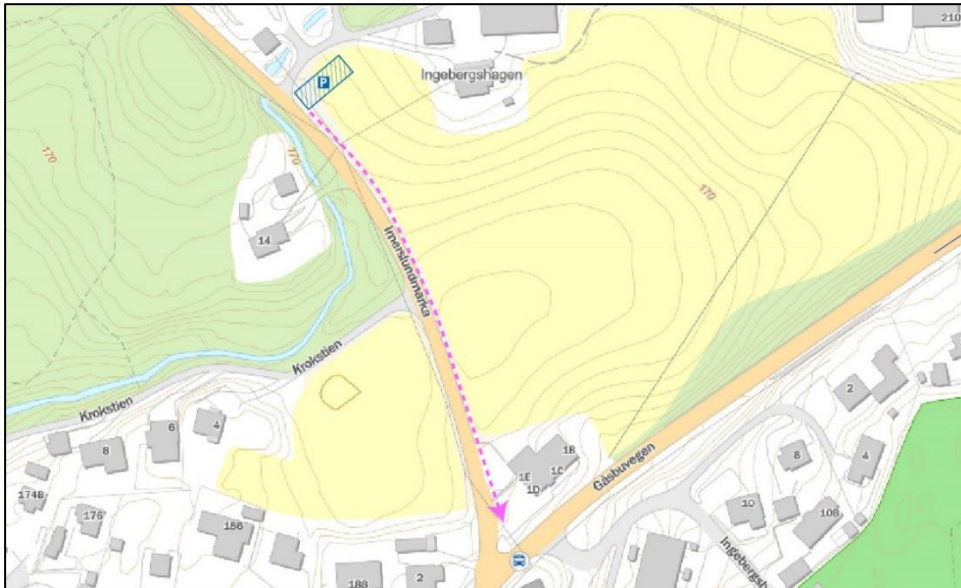

For beboere i Krokstien er det etablert mulighet for parkering ved Flekkenga barnehage.

Beboere ved Andresbakken BRL vil på samme måte som i dag, kjøre ut i Hagavegen/Holsvegen. Det samme gjelder beboere i Ingebergbakken 2-16, unntatt i perioden når Ingebergbakken graves opp. I denne perioden må beboere herfra kjøre direkte nordover og ut på Gåsbuvegen via midlertidig anlagt innkjøring. Ingebergbakken vil være stengt anslagsvis i 4 uker. De berørte vil få nærmere informasjon om oppstarttidspunkt.

Kjørende til Ingeberg skole og Flekkenga natur- og gårdsbarnehage må kjøre Gåsbuvegen fra sør.

På Gåsbuvegen vil det være envegskjøring som er lysregulert.

Bussene til Ingeberg vil gå som tidligere, men snu i Orrevegen.

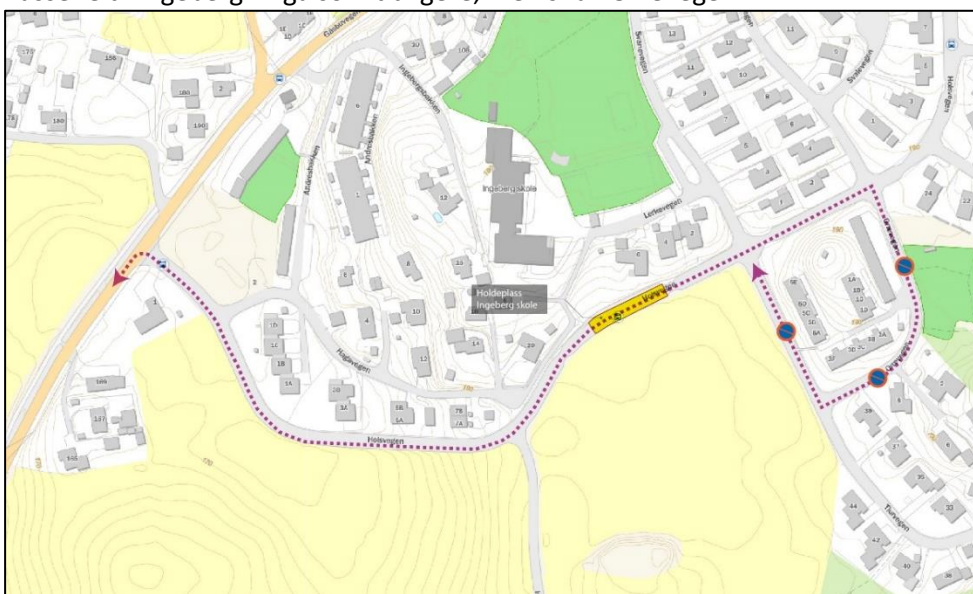

For mange trafikanter vil midlertidig gang- og sykkelveg gjennom anleggsområdet i Gåsbuvegen bli opprettholdt, men den vil bli justert i takt med pågående arbeider.

I Midtvangvegen er det nedsatt hastighet og nå oppsatt en fartsmåler for å oppnå redusert fart på omkjøringsvegen.



#### Arbeidene fremover:

For tiden er det 8 maskiner i drift på vårt anlegg, og i tillegg er Credo-gruppen i gang med grunnarbeider for ny butikk i krysset Holsvegen / Gåsbuvegen. Denne aktiviteten vil pågå samtidig med våre arbeider i Gåsbuvegen, som etter det vi vet, også vil være ferdig høsten 2024.

I Gåsbuvegen pågår arbeider med ny avløpsledning og vannledning (VA) langs miljøgata. I tillegg setter vi ned kummer i gata og fører frem VA-anlegg for fremtidige byggeområder. Vi skal også skifte ut VA-anlegget i Ingebergbakken. Arbeidene med VA anlegget i området for miljøgata forventes ferdig cirka 10 mars. Når disse arbeidene er ferdig, vil gjenstående masseutskifting i gata bli utført, samtidig som forskaling og støp av forstøtningsmurer og bygging av tørrmurer langs veien vil pågå. Når murene er ferdige, vil arbeidet med overbygning av gata starte. Det skal utføres omfattende gartnerarbeid, og asfaltering i av hele området vil pågå frem til anlegget står ferdig til høsten.

Det er avdekket fjell i grøftetraseen i Gåsbuvegen nord for avkjøringen til Andresbakken, noe som innebærer behov for grøftesprenning. Se kart:

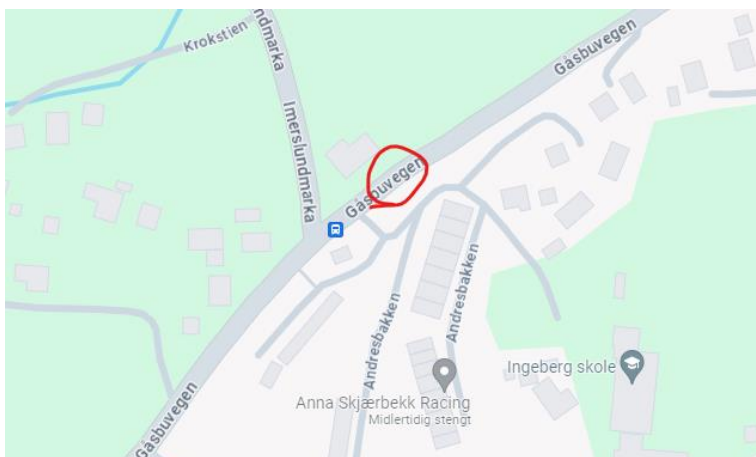

Sprengingen vil kunne kjennes i form av rystelser, samt høres i form av «drønn». Nødvendige sikkerhetsprosedyrer for sprenging vil bli ivaretatt, og beboere innenfor sikkerhetssonen vil bli kontaktet. Sprengingen ventes å pågå i ca. 14 dager, med oppstart fredag den 9. februar.

Lenger nord i Gåsbuvegen skal arbeidet med brua snart i gang. Før selve brua skal bygges, skal eksisterende VA ledninger i området saneres. Deretter starter bygging av brua og stoppeplass for henting og bringing til skolen. I dette området vil arbeidene pågå kontinuerlig fra oppstart og frem til høsten.

Det pågår også graving for ny pumpestasjon i Krokstien. Bygget skal oppføres i løpet av mars, og tekniske installasjoner vil pågå fremover til cirka 1. mai.

Ny overvannsledning fra Gåsbuvegen og ned til Tomterbekken skal legges rundt Flekkenga barnehage. Arbeidet planlegges ferdig 15. mars. Istandsetting av området blir utført til våren.

Løpende informasjon om prosjektet og omkjøringer i området vil bli lagt ut på kommunens hjemmeside:

[www.hamar.kommune.no/utviklingsomrader/ingeberg-nytt-boligomrade](http://www.hamar.kommune.no/utviklingsomrader/ingeberg-nytt-boligomrade)

Ved spørsmål om praktiske forhold, ta kontakt med følgende:

**Byggherre**

Hamar kommune

Leiv Andreas Schulstad

982 17 306 / [las@envidan.no](mailto:las@envidan.no)

**Entreprenør**

Dobloug Entreprenør AS

Jan Olav Sørli

908 49 912 / [jan@doblougentreprenor.no](mailto:jan@doblougentreprenor.no)

Med vennlig hilsen

Jan Tore Sagbakken

Prosjektleder

Dette brevet er elektronisk godkjent og sendes uten håndskrevet signatur.